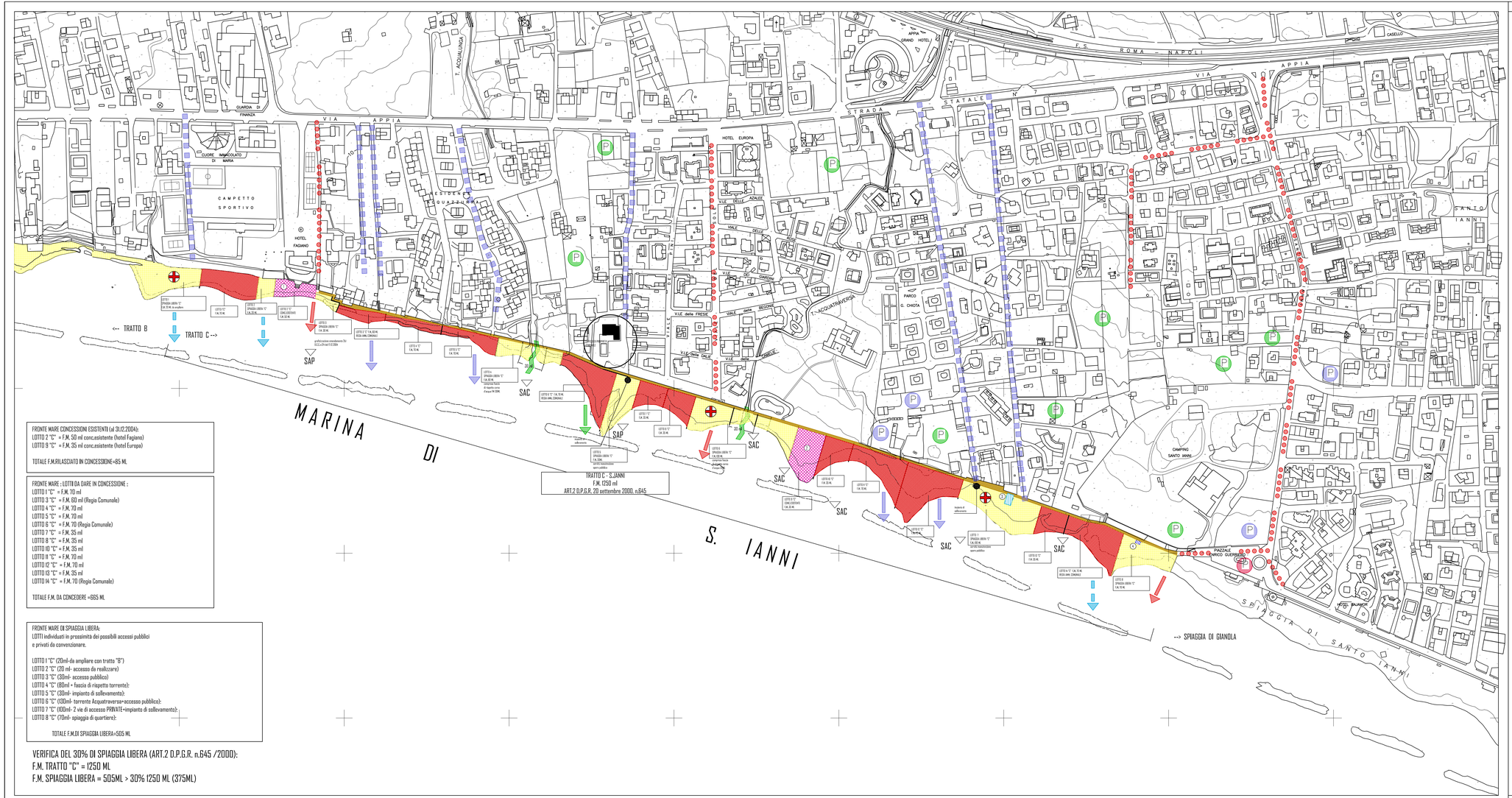

FRONTE MARE CONCESSIONI ESISTENTI (al 31.12.2004):
LOTTO 2 "C" = F.M. 50 ml conc.esistente (hotel Fagiano)
LOTTO 9 "C" = F.M. 35 ml conc.esistente (hotel Europa)

TOTALE F.M.RILASCIATO IN CONCESSIONE=85 ML

FRONTE MARE : LOTTI DA DARE IN CONCESSIONE :
LOTTO 1 "C" = F.M. 70 ml
LOTTO 3 "C" = F.M. 60 ml (Regia Comunale)
LOTTO 4 "C" = F.M. 70 ml
LOTTO 5 "C" = F.M. 70 ml
LOTTO 6 "C" = F.M. 70 (Regia Comunale)
LOTTO 7 "C" = F.M. 35 ml
LOTTO 8 "C" = F.M. 35 ml
LOTTO 10 "C" = F.M. 35 ml
LOTTO 11 "C" = F.M. 70 ml
LOTTO 12 "C" = F.M. 70 ml
LOTTO 13 "C" = F.M. 35 ml
LOTTO 14 "C" = F.M. 70 (Regia Comunale)

TOTALE F.M. DA CONCEDERE =665 ML

FRONTE MARE DI SPIAGGIA LIBERA:
LOTTI individuati in prossimità dei possibili accessi pubblici
e privati da convenzionare.

LOTTO 1 "C" (20ml-da ampliare con tratto "B")
LOTTO 2 "C" (20 ml- accesso da realizzare)
LOTTO 3 "C" (30ml- accesso pubblico)
LOTTO 4 "C" (80ml = fascia di rispetto torrente):
LOTTO 5 "C" (30ml- impianto di sollevamento):
LOTTO 6 "C" (100ml- torrente Acquatraversa+accesso pubblico):
LOTTO 7 "C" (100ml- 2 vie di accesso PRIVATE+impianto di sollevamento):
LOTTO 8 "C" (70ml- spiaggia di quartiere):

TOTALE F.M.DI SPIAGGIA LIBERA=505 ML

VERIFICA DEL 30% DI SPIAGGIA LIBERA (ART.2 D.P.G.R. n.645 /2000):
F.M. TRATTO "C" = 1250 ML
F.M. SPIAGGIA LIBERA = 505ML > 30% 1250 ML (375ML)

PREVISIONI DI PIANO

LEGENDA:

PREVISIONI DEL P.U.A.

- ARENILE ASSENTIBILE A CONCESSIONE A PRIVATI
- ARENILE ASSENTIBILE PER AMPLIAMENTO CONCESSIONE ESISTENTE
- ARENILE ASSENTIBILE A CONCESSIONE PER ATTIVITA' SPORTIVE E RICREATIVE
- SPIAGGIA LIBERA
- WWF / OASI BLU
- POSTAZIONE DI PRIMO SOCCORSO (D.M.E.R.I.con NIS/1200 e succ.mod.e integr.)

MOBILITA' ESISTENTE E DI PREVISIONE

- ACCESSI ESISTENTI PUBBLICI
- ACCESSI ESISTENTI PUBBLICI DA ADEGUARE
- ACCESSI ESISTENTI PRIVATI DA CONVENZIONARE
- ACCESSI DI PREVIGIONE DA CONVENZIONARE PRIV./PUBBL.
- STRADE DI ACCESSO PUBBLICHE
- PERCORSI DI ACCESSO PRIVATI
- ACCESSIBILITA' LONGITUDINALE ALLA SPIAGGIA (larghezza.4 ml)

- AREE DI SOSTA PUBBLICHE ESISTENTI
- AREE DI SOSTA PRIVATE ESISTENTI
- AREE DI SOSTA DI PREVIGIONE
- FOSSO
- SAC SCARICO ACQUE CHIARE
- SAP SCARICO ACQUE PUTRIDE

COMUNE DI FORMIA

SCALA 1:2000

Piano di Utilizzazione dell'Arenile (P.U.A.)

ELABORATI DI SUPPORTO AL P.U.A.

DEL G.C. n°333 del 22 novembre 2001

grafico adeguato a Deliberazione C.C.n.124 del 17.12.2004

TAV.6 - PREVISIONI DI PIANO TRATTO B - "S.JANNI"

Il Tecnico

Studio di Architettura, Arch. Zaira Di Rocco
Via Capolino 11, 2 04028 Scauri (LT)
tel.0771/681619 - e-mail: zaira@cedisoft.it